

PROGRAMMA FORMATIVO CANTINE ANTINORI:

Questo video spiega in dettaglio il processo di progettazione e costruzione delle Cantine Antinori in Toscana, entrando in dettaglio nelle varie fasi cantieristiche di realizzazione fino ad arrivare all'ingegnerizzazione dei dettagli di finitura. Con questo corso si conosceranno i processi di selezione dell'area, il rapporto tra l'architettura ed paesaggio, l'utilizzo di materiali tradizionali italiani in chiave contemporanea e come l'edificio stesso è fonte naturale di energia per un edificio industriale ipogeo.

Obiettivi formativi:

1. Si impareranno i processi di selezione del luogo di costruzione, la storia del progetto ed il rapporto tra paesaggio, architettura e la produzione del vino.
2. Dopo il corso si conosceranno le motivazioni della progettazione urbanistica e distributiva delle Cantine Antinori.
3. Si potranno approfondire gli argomenti relativi alle risorse di energia naturale nel nuovo edificio, come il design bioclimatico e i metodi per migliorare l'efficienza degli spazi interni a favore della sostenibilità.
4. Si migliorerà la conoscenza delle possibili applicazioni di elementi costruttivi realizzati su misura e dei materiali tradizionali reinterpretati per una progettazione di design contemporaneo.

I CREDITI FORMATIVI

I corsi di Isplora in lingua inglese **sono accreditati dall'AIA** (American Institute of Architects) per il rilascio di CFP (Crediti Formativi Professionali) agli architetti statunitensi.

Gli stessi corsi in lingua italiana, **sono stati accreditati** in data 28/04/2016 **dal CNAPPC**, per il riconoscimento di Crediti Formativi Professionali agli architetti italiani* e per questo corso della durata di un'ora **è stato riconosciuto 1 cfp** dal CNAPPC (prot. n.CNA007062016162512T09CFP00100).

Isplora è stata riconosciuta quindi **Ente Terzo**, con parere favorevole da parte del Ministero di Giustizia.

*Dal 1° gennaio 2014 è entrato in vigore il Regolamento di riforma degli ordinamenti professionali, che impone ai professionisti di "curare il continuo e costante aggiornamento della propria competenza professionale" pena una sanzione per violazione delle norme deontologiche. Nel primo triennio, che scadrà alla fine del 2016, i CFP da acquisire per ogni architetto italiano sono 60.

I NOSTRI CORSI

Isplora è un servizio di **e-learning online** dedicato ai professionisti dell'Architettura. Le nostre video-lezioni illustrano lo sviluppo progettuale e costruttivo di edifici accuratamente selezionati sul territorio italiano, al fine di ottenere i crediti formativi necessari al mantenimento della propria licenza professionale.

Il video viene raccontato direttamente dai principali **protagonisti** che hanno partecipato alla progettazione e costruzione delle cantine, gli architetti di Archea Associati, la Committenza Allegra Antinori, L'ingegnere Stefano Contri e alcuni dei principali fornitori dei materiali che contraddistinguono il progetto.

Gli architetti intervistati diventano protagonisti dei video, e dunque relatori delle lezioni.

I RELATORI DELLA LEZIONE

All'interno della video lezione i relatori principali delle interviste sono i fondatori di **Archea Associati**;

- **Laura Andreini**
- **Marco Casamonti**
- **Giovanni Polazzi**

RAPPORTO TECNICO-SCIENTIFICO

A titolo esemplificativo e non esaustivo vengono mostrate alcune immagini della proposta formativa.

LA FASE DI PROGETTAZIONE:

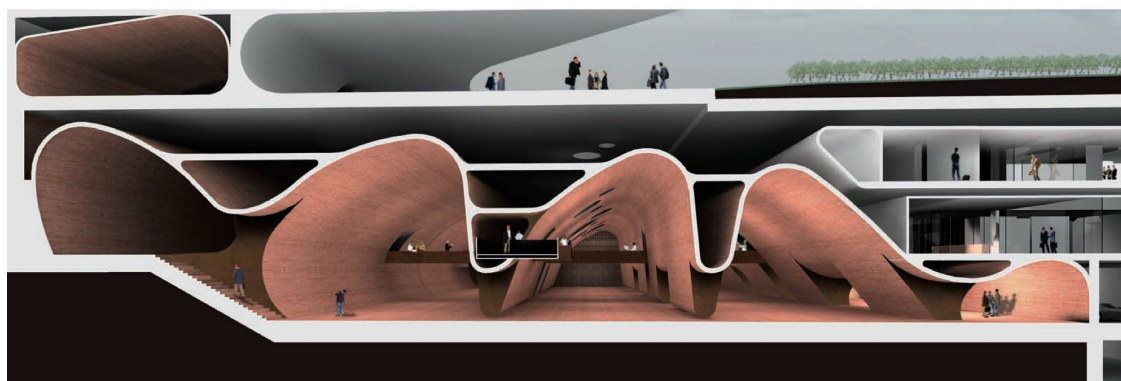
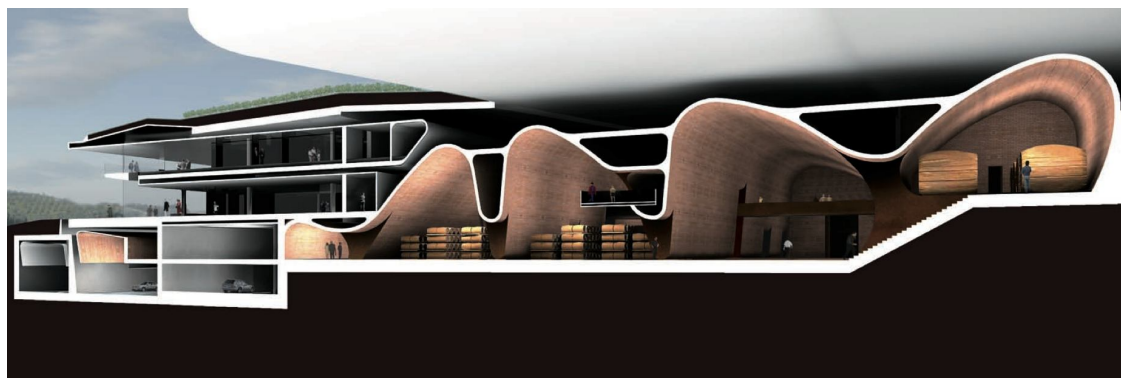
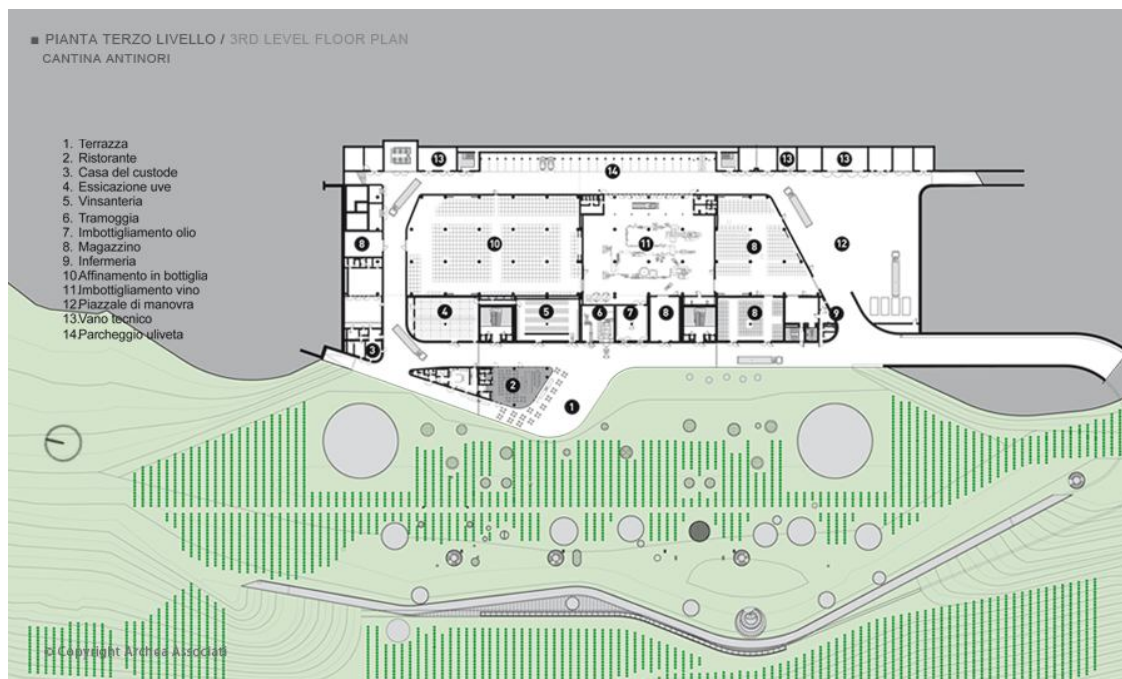

IL CANTIERE:

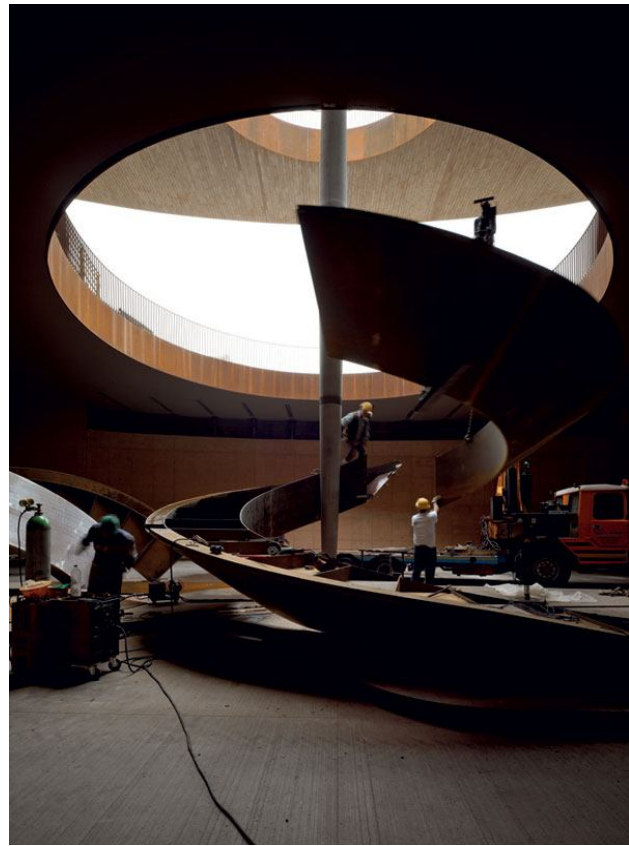

IL COMPLETAMENTO DEL PROGETTO:



LA DISPENSA

A supporto dei contenuti didattici della videolezione, subito dopo l'acquisto sarà disponibile una dispensa scaricabile in formato .pdf, completa di piante, sezioni, progetti esecutivi e fotografie delle fasi di cantiere.

ATTESTATO DI PARTECIPAZIONE

Al termine della videolezione e al superamento del questionario, verrà mandata comunicazione al CNAPPC dell'avvenuta partecipazione al corso e ti sarà inviato direttamente via mail il documento che attesta il conferimento del Credito Formativo Professionale.



The certificate features a dark header with the ISPLORA logo (a pink cube) and the tagline 'Transforming the way we learn'. On the right, it displays the logo of the Consiglio Nazionale degli Architetti, Pianificatori, Paesaggisti e Conservatori (CNA PPC). The main text is centered and reads: 'ISPLORA srl ATTESTATO DI PARTECIPAZIONE si attesta che Mario Rossi ha partecipato al corso di aggiornamento professionale: Cantine Antinori'. Below this, it certifies the attribution of 'n°1 cfp' valid for the 2014/2016 triennium, with the protocol number 'CNAPPC n.CNA007062016162512T09CFP00100' and reference to 'art. 7 del DPR n. 137/2012'. The date '27 Maggio 2015' is printed in the bottom right, along with the contact information for Isplora srl: 'Via Leone XIII, 14 - 20145 - Milano - Italy' and 'www.isplora.com - info@isplora.com'.

